

生産日報管理システム1.0

特徴

プラスチック成型の日報入力から生産管理帳票を作成します。

- 月間生産表
生産金額、生産時間、成型機稼働率、生産商品、生産日数の帳票出力します。
- 月間稼働時間表
生産時間、停止時間内訳の帳票出力します。
- 使用原料集計表
商品毎の成型個数、成型時間、1ショット時間、時間チャージ、使用原料数の集計表を出力します。

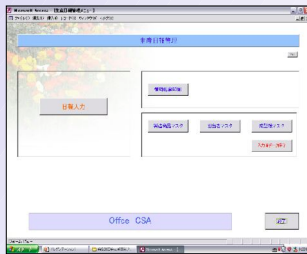

平成17年 6月度生産表

| 機名 | 日 | 月 | 年 | 日 | 時 | 分 | 秒 | 稼働時間 | 停止時間 | 稼働率 | 生産商品 | 生産数量 | 生産金額 | 生産日数 |
|-----|----|----|------|----|----|----|----|------|------|------|------|------|-------|------|
| 001 | 06 | 01 | 2006 | 06 | 00 | 00 | 00 | 1000 | 0000 | 100% | 商品A | 1000 | 10000 | 1 |
| 002 | 06 | 01 | 2006 | 06 | 00 | 00 | 00 | 1000 | 0000 | 100% | 商品B | 2000 | 20000 | 1 |



平成17年 6月度稼働時間表

| 機名 | 日 | 月 | 年 | 日 | 時 | 分 | 稼働時間 | 停止時間 | 稼働率 | 生産商品 | 生産数量 | 生産金額 | 生産日数 |
|-----|----|----|------|----|----|----|------|------|------|------|------|-------|------|
| 001 | 06 | 01 | 2006 | 06 | 00 | 00 | 1000 | 0000 | 100% | 商品A | 1000 | 10000 | 1 |
| 002 | 06 | 01 | 2006 | 06 | 00 | 00 | 1000 | 0000 | 100% | 商品B | 2000 | 20000 | 1 |



平成17年 5月度 使用原料集計表

| 商品名 | 成型数 | 成型時間 (分) | 1ショット時間 (分) | 時間チャージ | 使用原料数 (kg) |
|-----|------|----------|-------------|--------|------------|
| 商品A | 1000 | 1000 | 1.00 | 1000 | 10000 |
| 商品B | 2000 | 2000 | 1.00 | 2000 | 20000 |

注)複数端末での稼働はお客様の環境により異なります。

システム稼働条件

- Windows2000 /XP /NT, Excel, MS-Access(必須)

製造元・販売先 株式会社 ミキ・クリエイティブ

〒537-0001 大阪市東成区深江北1-3-5 三好ビル2F

http://www.oca.jp/miki-creative/

Tel / Fax 06-6976-4702